Koramic
Rozwiązania dachowe

Katalog dachówek ceramicznych nowoczesnych

Wienerberger

Dachówki Nowoczesne

Płaskie ceramiczne dachówki na gotowej połaci dają wrażenie gładkiego, niemal pozbawionego faktury dachu. Dachówki pozbawione fal czy żłobień podkreślają w bardzo wyraźny sposób poziomy kierunek połaci. Dlatego, pod względem estetycznym najlepiej prezentują się na prostych, często dwuspadowych dachach domów o nowoczesnej, a nawet awangardowej architekturze. Ich płaska forma sprawia, że mogą być wykorzystywane jako element elewacji, przełamując stereotypowe myślenie o dachu i ścianie ceramicznej i przekraczając granicę między nimi.

Actua 10 E
Actua 10 LT

Nowoczesna dachówka zakładkowa o dużym formacie z charakterystycznym delikatnym przełamaniem w dolnej części, które w wyraźny sposób podkreśla poziomy kierunek połaci. Połać dachowa daje wrażenie gładkiej, prawie pozbawionej faktury powierzchni, która nie posiada własnego światłocienia. Często montowana nie tylko na dachu, ale i górnym fragmencie elewacji, co powoduje oryginalne, płynne przejście połaci dachowej na ściany zewnętrzne.

Karpiówka prosta

Mały format, prosta minimalistyczna forma powoduje, że szczególnie w ciemnych tonacjach wybierana jest przez inwestorów, którym podoba się pokrycie łupkowe. Dzięki niewielkim rozmiarom sprawdzają się nie tylko na prostych połaciach, ale także na dachach o skomplikowanej formie. Układane na elewacjach tworzą malowniczą i pozbawioną monotonii formę. Doskonale sprawdzają się na dachach budynków o tradycyjnych, jak i nowoczesnych bryłach.

Design by Studio F. A. Porsche

V9, V11

Pasja projektowania, wiedza techniczna i wiele kreatywnych pomysłów: to składniki udanego procesu tworzenia produktu. Dlatego po dachówce V11 podjęliśmy kolejne wyzwanie. Zachowując estetykę, innowacyjny design, niespotykany kształt i parametry techniczne stworzyliśmy największy w naszej ofercie format Koramic V9. Do ułożenia 1 m^2 połaci potrzebne jest niespełna 9 szt.dachówek. Dzięki czemu przyśpieszamy proces układania dachu i oszczędzamy czas pracy wykonawców.

Orea 9

Łączy w sobie najlepsze elementy tradycyjnej dachówki ceramicznej z dynamiką współczesności. Wyróżnia się dużym formatem i wzornictwem szczególnie atrakcyjnym dla współczesnej architektury. Duży format, proste krawędzie, pozbawione załamań i wyraźne linie podziału dają architektom wspaniałe możliwości kształtowania estetyki budynku, doskonale sprawdzając się na obiektach o nowoczesnej stylistyce.

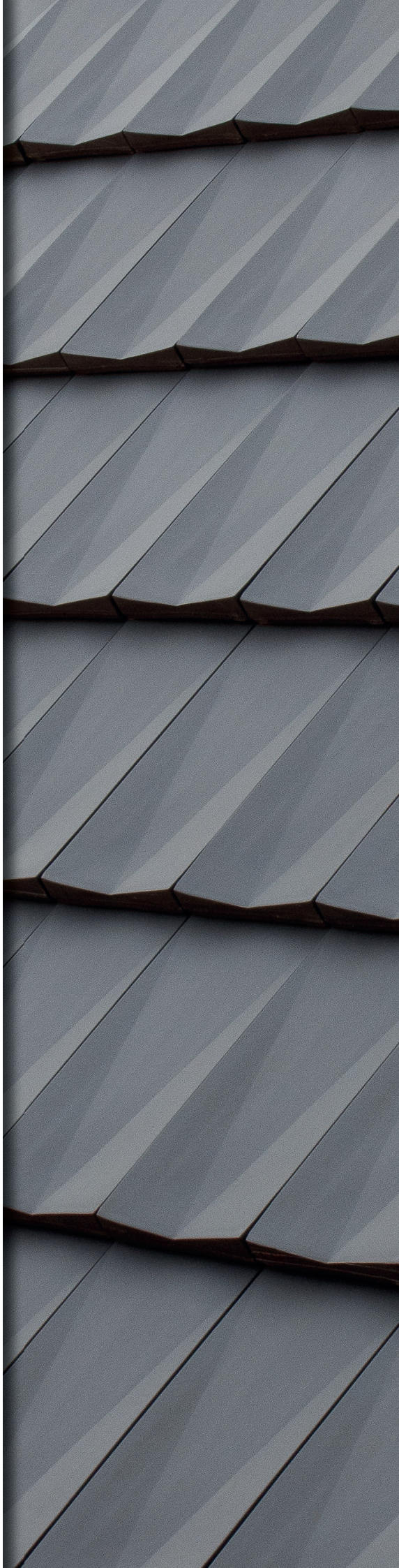

V9

V11

Orea 9

Actua 10

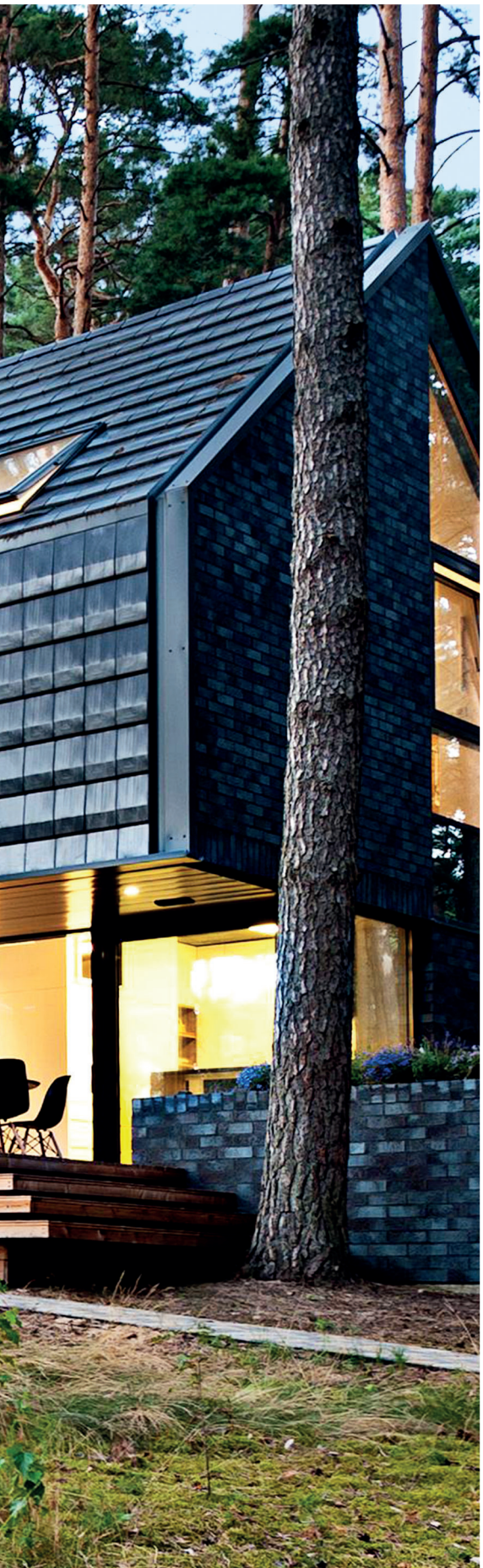

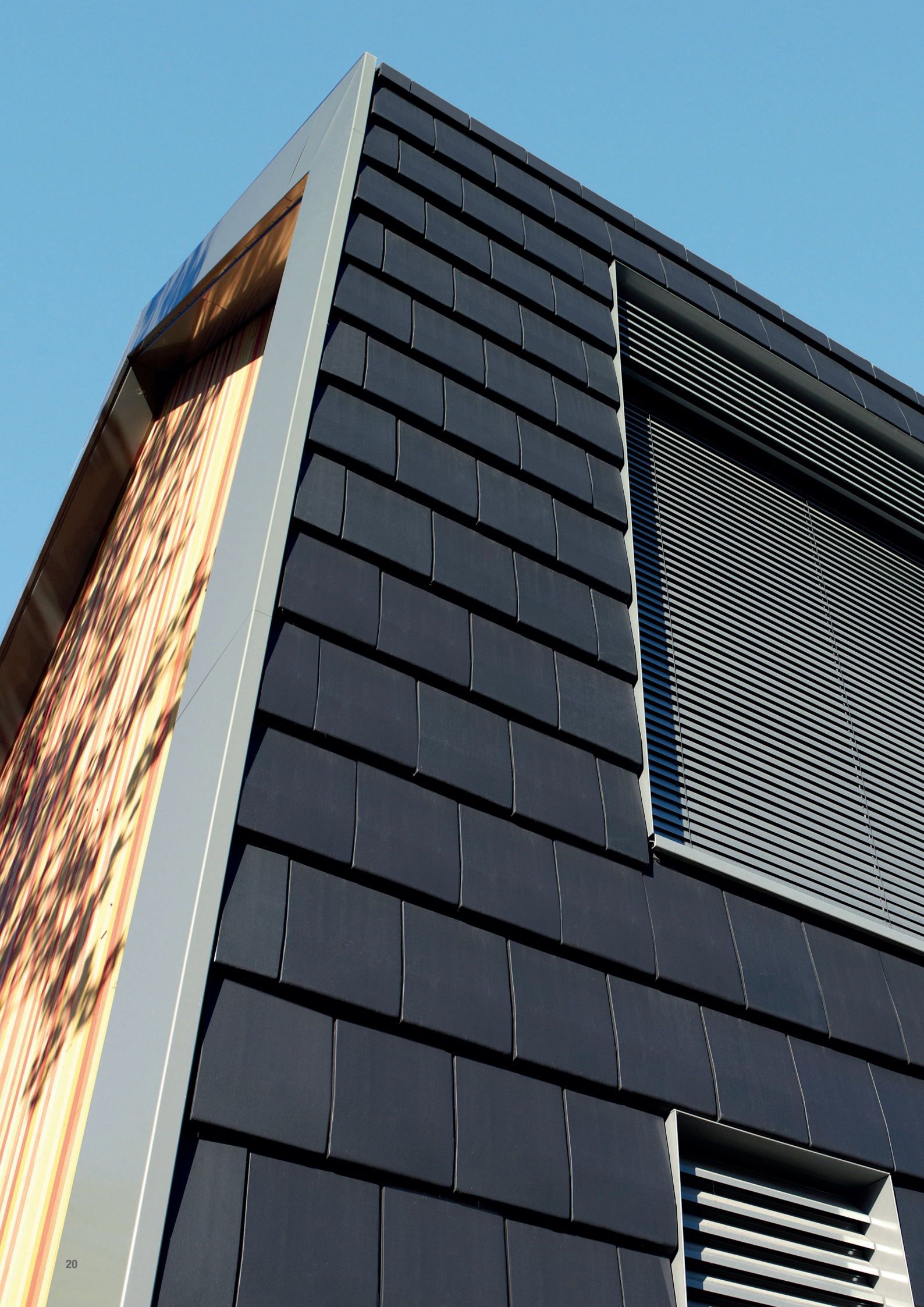

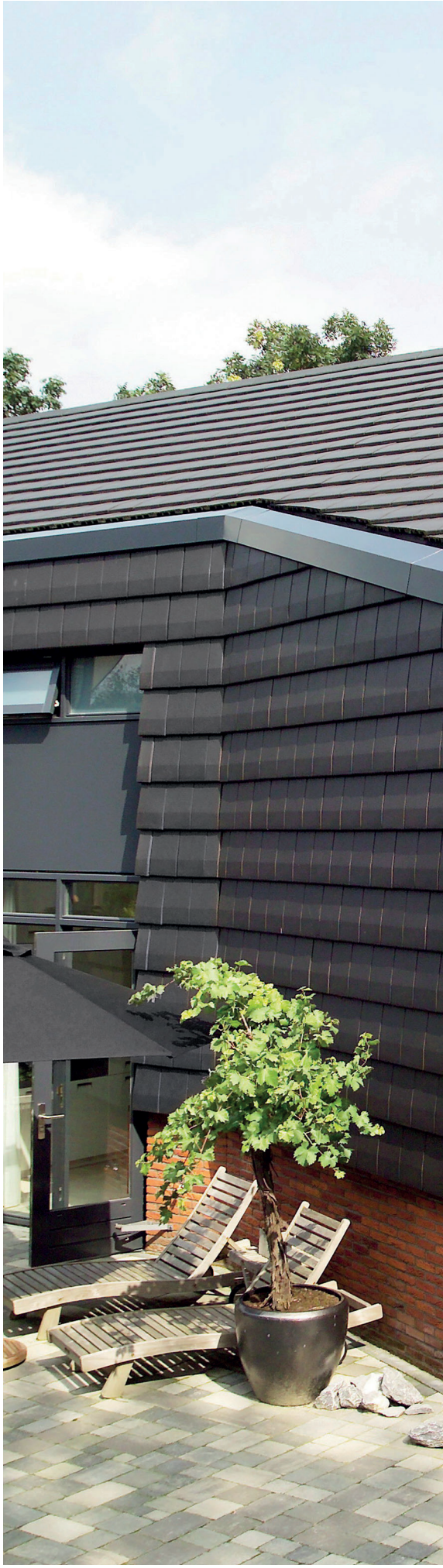

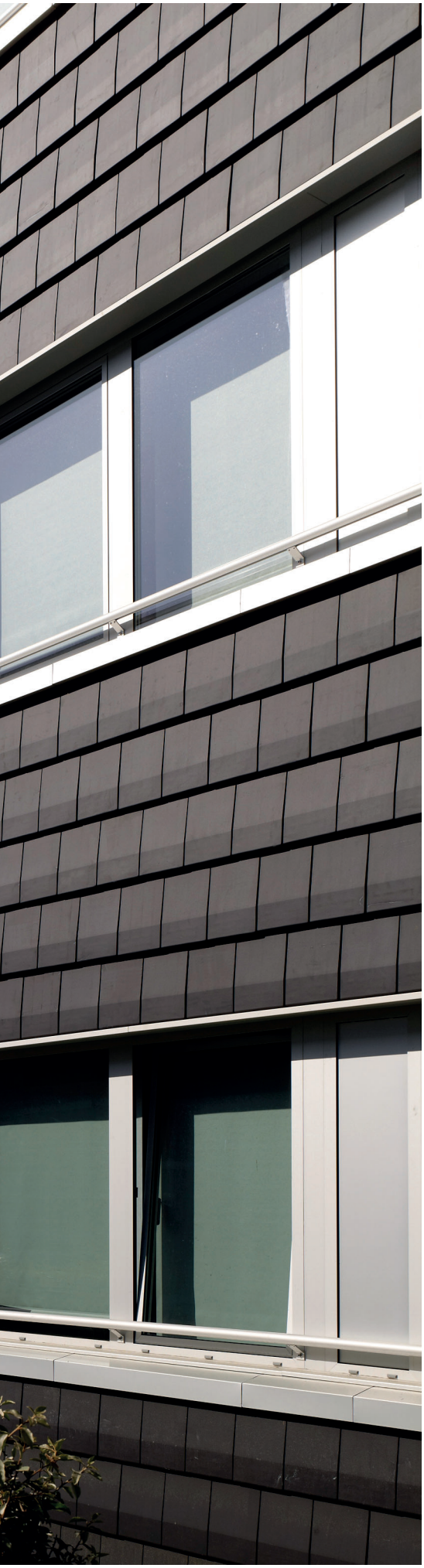

Karpiówka prosta

V11
tytanowa angoba

V11
tytanowa angoba

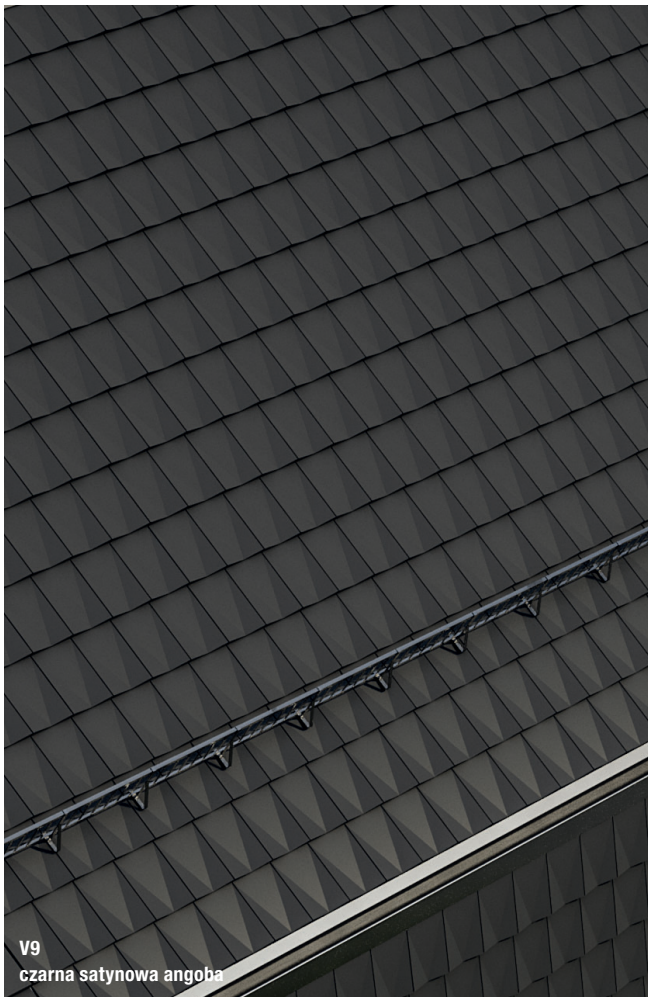

V9
czarna satynowa angoba

V11
antracytowa angoba

Karpiówka prosta
szara angoba

Karpiówka prosta
antracytowa angoba

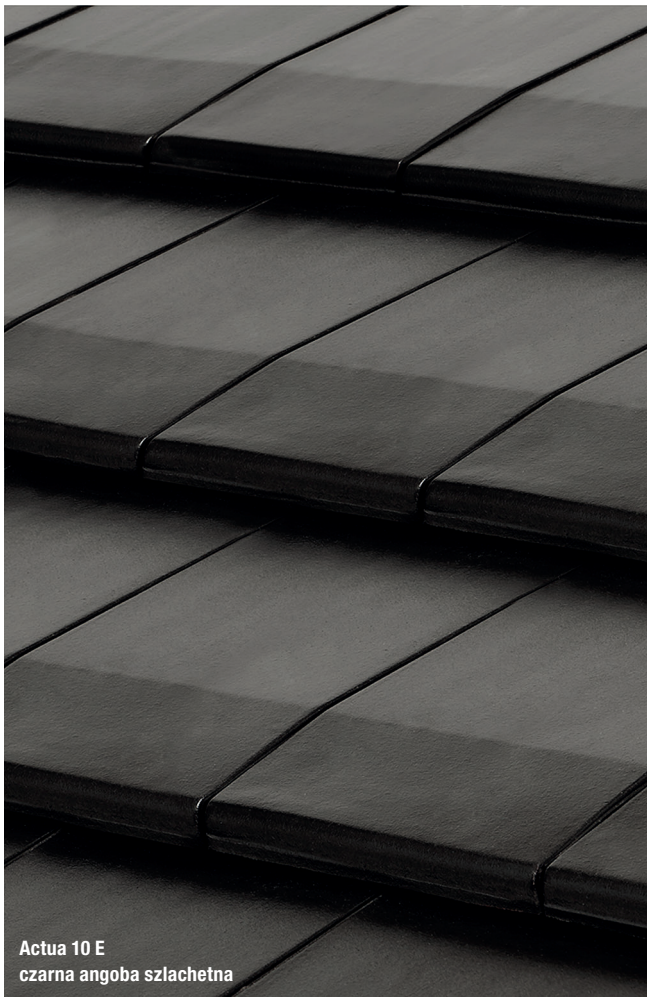

Actua 10 E
czarna angoba szlachetna

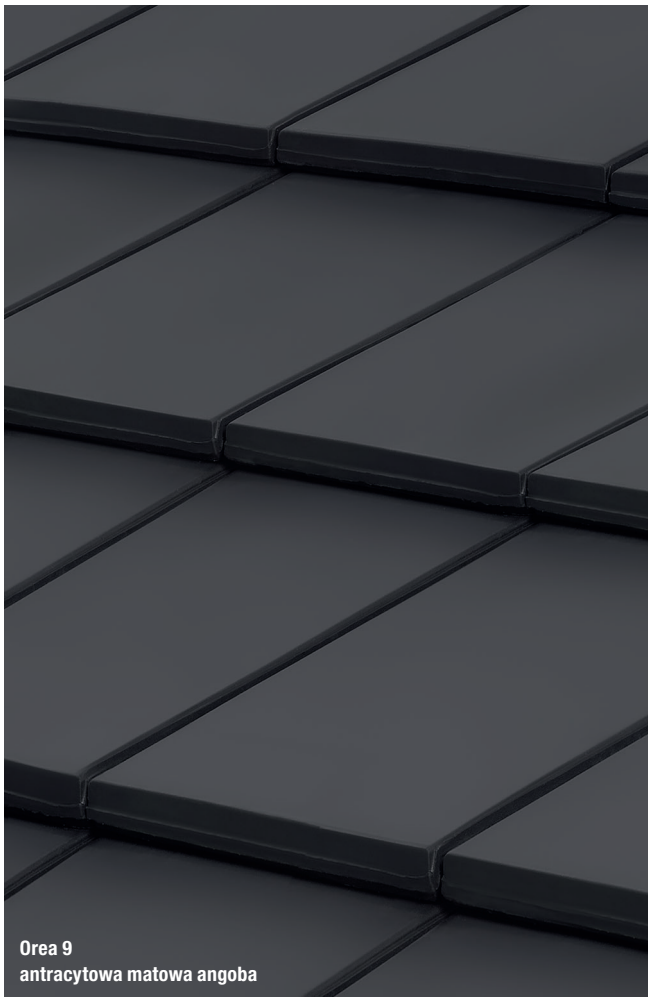

Orea 9
antracytowa matowa angoba

Actua 10 LT
szara angoba

Orea 9
grafitowa angoba szlachetna

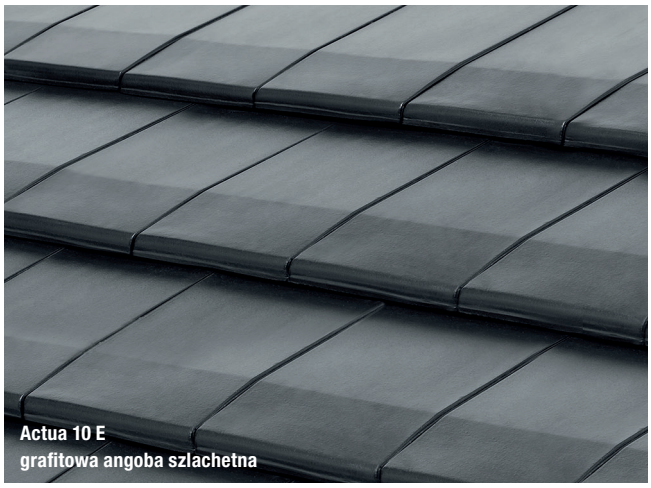

Actua 10 E
grafitowa angoba szlachetna

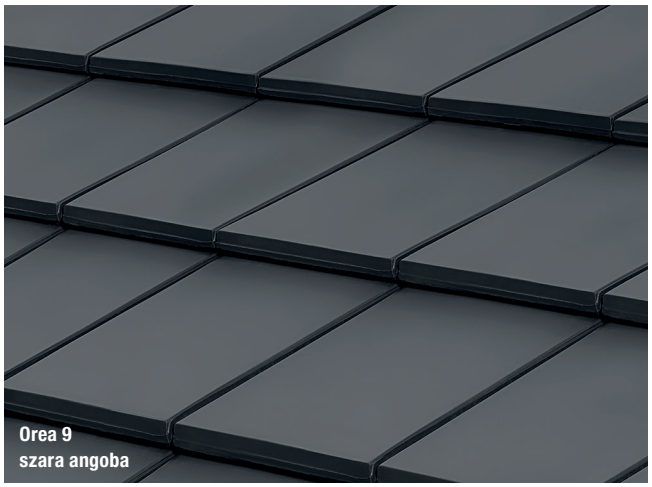

Orea 9
szara angoba

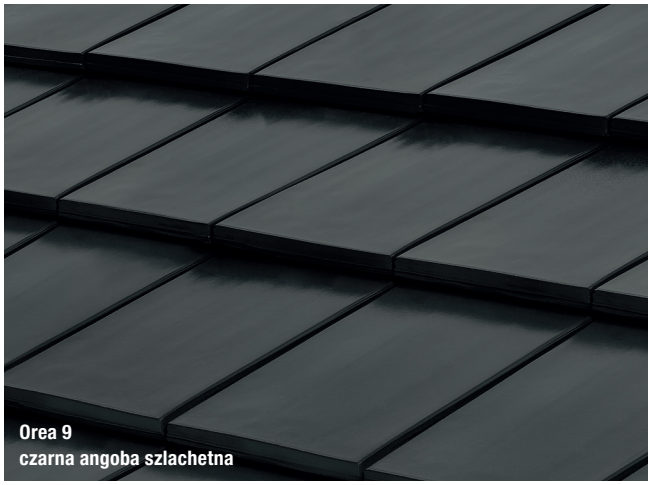

Orea 9
czarna angoba szlachetna

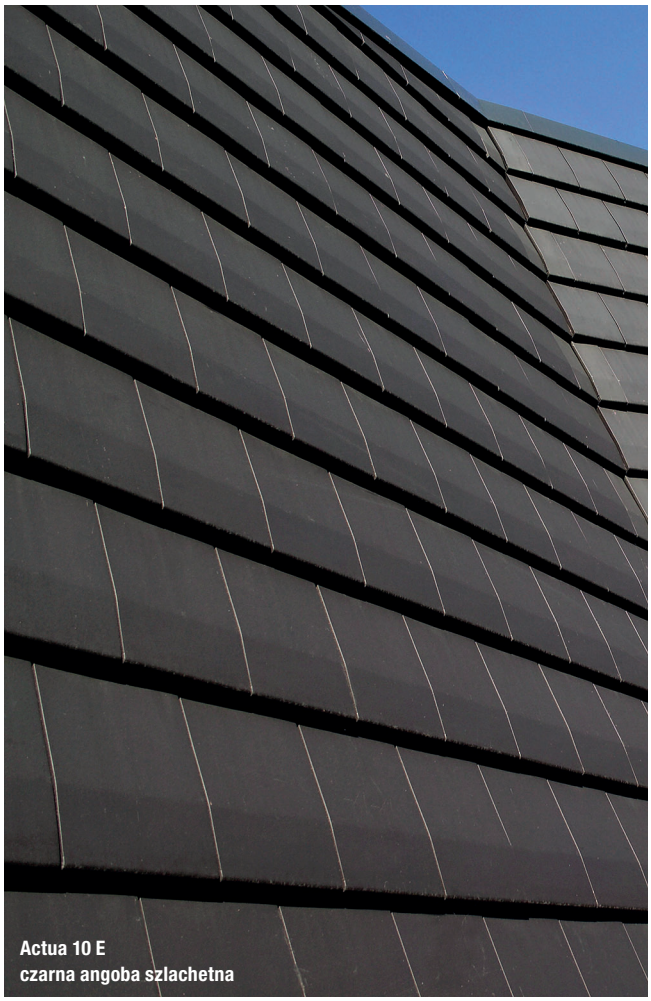

Actua 10 E
czarna angoba szlachetna

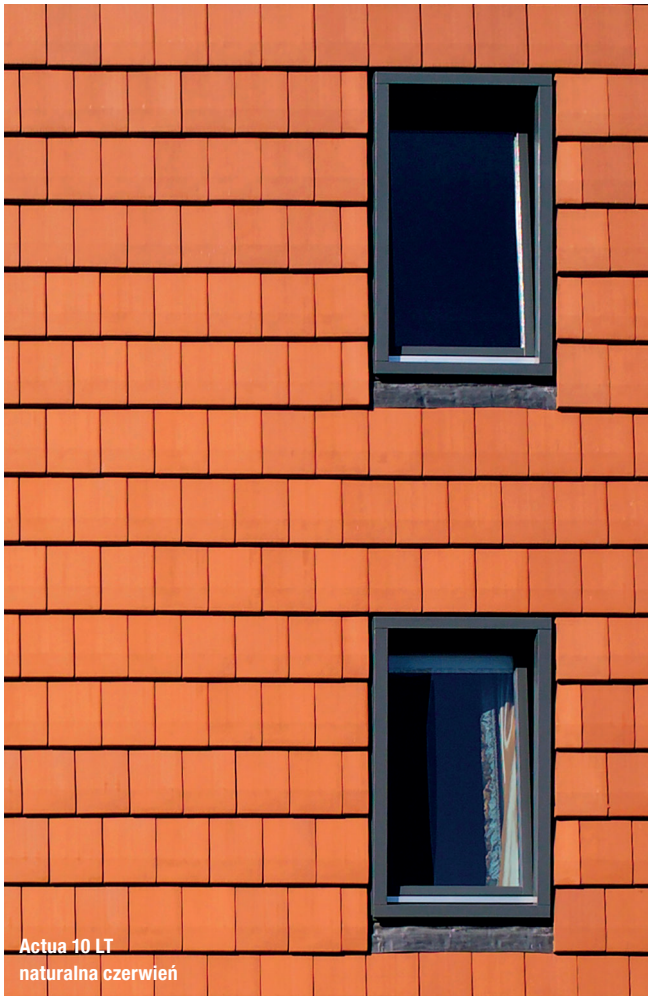

Actua 10 LT
naturalna czerwień

Orea 9
naturalna czerwień

Actua 10 LT
naturalna czerwień

Actua 10 E
czerwona angoba

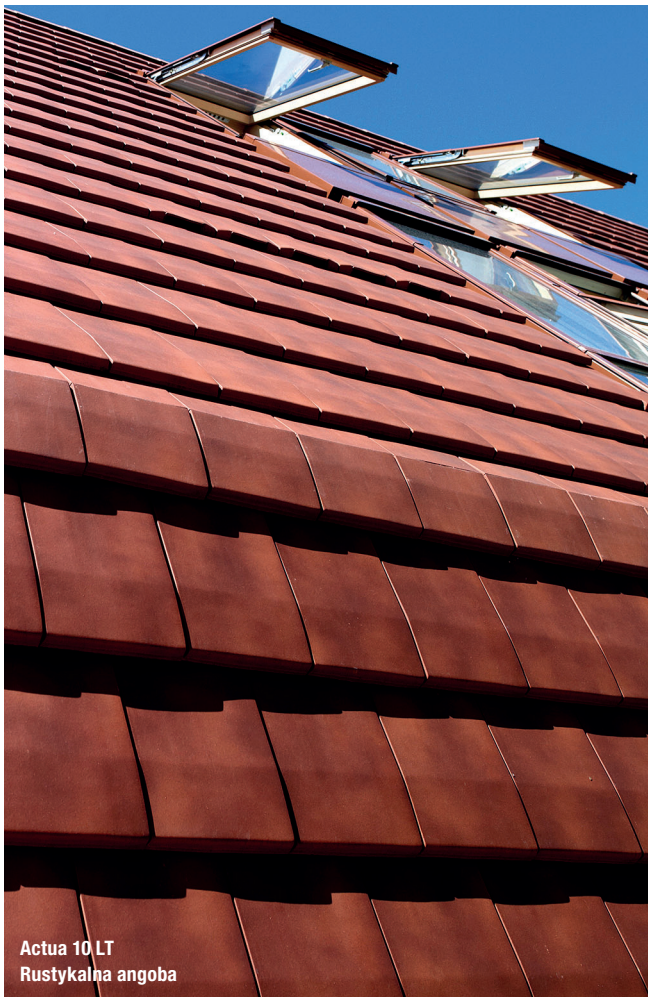

Actua 10 LT
Rustykalna angoba

Nowoczesne

V9

szara angoba

antracytowa matowa angoba

czarna satynowa angoba

V11

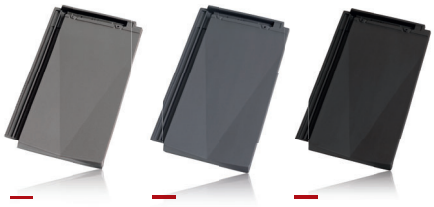

tytanowa angoba

bazaltowa angoba

antracytowa angoba

Orea 9

naturalna czerwień

szara angoba

antracytowa matowa angoba

grafitowa angoba szlachetna

czarna angoba szlachetna

Actua 10 E

czerwona angoba

kasztanowa angoba szlachetna

antracytowa matowa angoba

grafitowa angoba szlachetna

czarna angoba szlachetna

Actua 10 LT

naturalna czerwień

rustykalna angoba

miedziano-piaskowa angoba

brązowa angoba

antracytowa matowa angoba

szara angoba

grafitowa angoba szlachetna

czarna angoba szlachetna

Karpiówka prosta *Kolory na zamówienie

szara angoba

antracytowa angoba

naturalna czerwień*

rustykalna angoba*

czerwona angoba*

miedziana angoba*

ceglasta angoba szlachetna*

brązowa angoba*

zielona angoba*

czarna angoba szlachetna*

V9

szczytowa lewa

szczytowa prawa

wentylacyjna

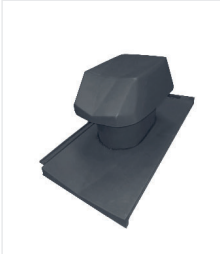

kominek odpowietrzający

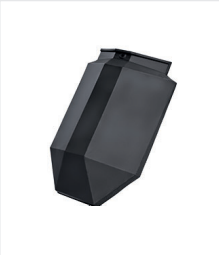

gąsior początkowy grzbietu

gąsior podstawowy

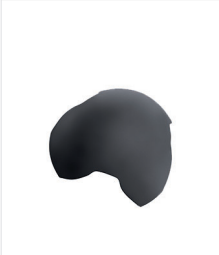

trójnik

zamknięcie początkowe kalenicy

zamknięcie końcowe kalenicy

Dane techniczne - dachówka podstawowa			
Minimalne zapotrzebowanie [szt./m²]	8,9	**Wymiary [cm]**	48,7 x 31,0
Zapotrzebowanie gąsiora [szt./mb]	3	**Orientacyjny ciężar dachówki [kg]**	4,1
Długość krycia [cm]	40,2 – 41,8	**Ilość na palecie [szt.]**	240
Średnia długość krycia [cm]	41,0	**Ilość w paczce [szt.]**	5
Szerokość krycia [cm]	26,9	**Minimalny kąt nachylenia* [°]**	16*

*Przy ułożeniu bez przesunięcia

V11

szczytowa lewa

szczytowa prawa

wentylacyjna

kominek odpowietrzający

podstawa kominka odpowietrzającego

nasadka antenowa

antenowa

gąsior V11

gąsior początkowy grzbietu

trójnik uniwersalny V11

Dane techniczne - dachówka podstawowa			
Minimalne zapotrzebowanie [szt./m²]	10,9	**Wymiary [cm]**	48,0-27,2
Zapotrzebowanie gąsiora [szt./mb]	3	**Orientacyjny ciężar dachówki [kg]**	4,3
Długość krycia [cm]	36,0 - 39,5	**Ilość na palecie [szt.]**	240
Średnia długość krycia [cm]	38,3	**Ilość w paczce [szt.]**	5
Szerokość krycia [cm]	23,3	**Minimalny kąt nachylenia* [°]**	17*/ 25

Orea 9

szczytowa lewa

szczytowa prawa

szczytowa połówkowa lewa

szczytowa połówkowa prawa

połówkowa

wentylacyjna

kominek odpowietrzający

gąsior początkowy grzbietu nr 14

gąsior nr 14

zamknięcie początkowe kalenicy nr 14

zamknięcie końcowe kalenicy nr 14

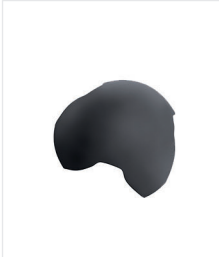
trójnik nr 14

Dane techniczne - dachówka podstawowa			
Minimalne zapotrzebowanie [szt./m²]	8,9	**Wymiary [cm]**	48,7 x 31,0
Zapotrzebowanie gąsiora [szt./mb]	3	**Orientacyjny ciężar dachówki [kg]**	4,1
Długość krycia [cm]	40,2 – 41,8	**Ilość na palecie [szt.]**	240
Średnia długość krycia [cm]	41,0	**Ilość w paczce [szt.]**	5
Szerokość krycia [cm]	26,9	**Minimalny kąt nachylenia* [°]**	16*

*Przy ułożeniu bez przesunięcia

Actua 10

szczytowa lewa

szczytowa prawa

szczytowa połówkowa prawa

szczytowa połówkowa lewa

Zamykająca lewa

połówkowa

zamykająca połówkowa lewa

wentylacyjna

kominek odpowietrzający

czapa kominka odpowietrzającego

krawędziowa lewa

krawędziowa prawa

gąsior Actua

gąsior początkowy grzbietu

zamknięcie kalenicy początkowe

mansardowa

mansardowa szczytowa prawa

mansardowa szczytowa lewa

zamknięcie kalenicy pocz./koń. długie

zamknięcie końcowe kalenicy

trójnik

Dane techniczne - dachówka podstawowa			
Minimalne zapotrzebowanie [szt./m²]	10,0	**Wymiary [cm]**	47,2 - 30,3
Zapotrzebowanie gąsiora [szt./mb]	ok. 3,0	**Orientacyjny ciężar dachówki [kg]**	4,4
Długość krycia [cm]	31,00 - 38,00	**Ilość na palecie [szt.]**	240
Średnia długość krycia [cm]	34,5	**Ilość w paczce [szt.]**	5
Szerokość krycia [cm]	26,2	**Minimalny kąt nachylenia* [°]**	30 / 24*

*przy zastosowaniu membrany dachowej

Karpiówka prosta

dachówka 1/2

szczytowa 1/2 lewa

szczytowa 1/2 prawa

wyrównawcza

dachówka 3/4

szczytowa 3/4 lewa

szczytowa 3/4 prawa

kalenicowa

kalenicowa wentylacyjna

dachówka 5/4

szczytowa 5/4 lewa

szczytowa 5/4 prawa

klinowa lewa

klinowa prawa

powierzchniowa wentylacyjna

wentylacyjna wypukła

okapowa

okapowa wentylacyjna

antenowa + nasadka

kominek odpowietrzający

gąsior początkowy grzbietu nr 14

gąsior nr 14

zamknięcie początkowe kalenicy nr 14

zamknięcie końcowe kalenicy nr 14

trójnik nr 14

Dane techniczne - wykrój podstawowy			
Orientacyjne zapotrzebowanie [szt./m²]	36,0	**Szerokość krycia [cm]**	18,0
Zapotrzebowanie gąsiora nr 1 [szt./mb]	ok. 2,8	**Wymiary [cm]**	38,0 x 18,0
Zapotrzebowanie gąsiora nr 2 [szt./mb]	ok. 2,8	**Orientacyjny ciężar dachówki [kg]**	1,6
Zapotrzebowanie gąsiora nr 3 [szt./mb]	ok. 2,8	**Ilość na palecie [szt.]**	480*
Zapotrzebowanie gąsiora nr 5 [szt./mb]	ok. 3,5	**Ilość w paczce [szt.]**	10
Długość krycia [cm]	14,5 - 16,5	**Minimalny kąt nachylenia* [°]**	30 / 24**

*dotyczy koloru czarna angoba szlachetna, **przy zastosowaniu membrany dachowej

Pełna gama akcesoriów nieceramicznych

Akcesoria nieceramiczne Koramic to produkty, które razem z dachówkami tworzą kompletny system umożliwiający budowę dachu czyniący go bezpiecznym i trwałym. Jest to cała gama produktów, które po zakończeniu budowy często pozostają niewidoczne na pierwszy rzut oka, ale bez których żaden nowoczesny dach nie może prawidłowo funkcjonować. Każdy z tych produktów ma do spełnienia ściśle określoną rolę.

Membrany dachowe

- Chronią warstwę izolacji termicznej przed zwilgoceniem.
- Umożliwiają odprowadzanie nadmiaru wilgoci z domu.
- Charakteryzują się wysoką odpornością na czynniki mechaniczne powstające podczas montażu oraz znakomitymi parametrami technicznymi i funkcjonalnością przez cały okres użytkowania.
- Ich użycie zdecydowanie zmniejsza stopień skomplikowania dachu.

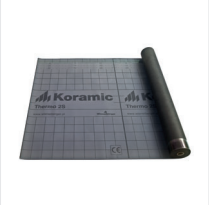

Koramic Thermo 2S

Koramic Premium 2P

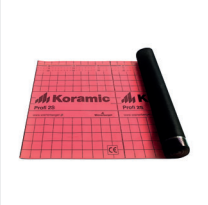

Koramic Profi 2S

Koramic Plus

Koramic Light

Taśmy Kalenicowe

- Zapewniają właściwą wentylację kalenic i grzbietów dachu.
- Gwarantują przepuszczalność powietrza.
- Zabezpieczają przed wnikaniem pod pokrycie dachu zanieczyszczeń, wody i śniegu.
- **Koramic Flexi** – Koramic Flexi - taśma kalenicowa gwarantująca przepuszczalność powietrza na poziomie 380 $cm^3/cm^2/s$. Zbudowana z dwóch pasów profilowanego aluminium połączonego z tkaniną techniczną. Krawędzie taśmy od spodniej strony posiadają paski kleju butylowego zapewniającego szczelny i trwały montaż.
- **Koramic Alu** – taśma kalenicowa gwarantująca przepuszczalność powietrza na poziomie ok. 110 cm^2/mb. Zbudowana z profilowanego, perforowanego aluminium, od spodniej strony posiada paski kleju butylowego zapewniającego szczelny i trwały montaż.

Koramic Flexi

Koramic Alu

Taśmy przeznaczone do obróbki komina i połączeń dachu ze ścianą

- Zapewniają znakomitą szczelność wykonywanych połączeń, dzięki pokryciu w całości od spodniej strony klejem butylowym.
- **KoraFlex Standard** – wykonana z profilowanego aluminium. Zapewnia łatwe formowanie i montaż dzięki profilowaniu w obydwu kierunkach.
- **KoraFlex Super** – wykonana z profilowanego ołowiu. Zapewnia bardzo łatwe formowanie i montaż dzięki profilowaniu w kształcie plastra miodu.

Taśma KoraFlex Standard

Taśma KoraFlex Super

Profil KoraFlex

Stopień kominiarski

System komunikacji dachowej Koramic

- Składa się ze stopni i ławy kominiarskiej.
- Umożliwia bezpieczną inspekcję dachu
- Ułatwia dostęp do przewodów kominowych w celu wykonania niezbędnych przeglądów i napraw.

System przeciwśniegowy Koramic

- Składa się z śniegowstrzymywaczy, płotków śniegowych oraz wsporników pod belkę śniegową.
- Chroni przed zsuwającym się z dachu śniegiem zapewniając bezpieczeństwo mieszkańcom i użytkownikom budynków.

Śniegowstrzymywacz

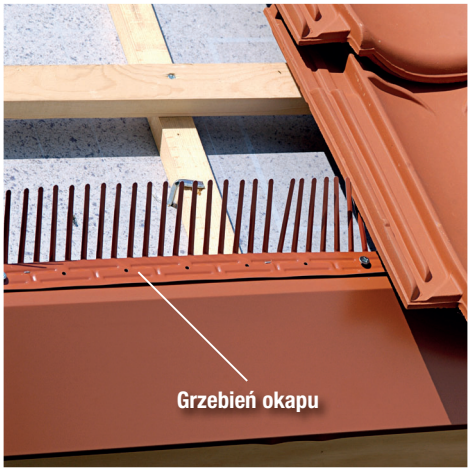

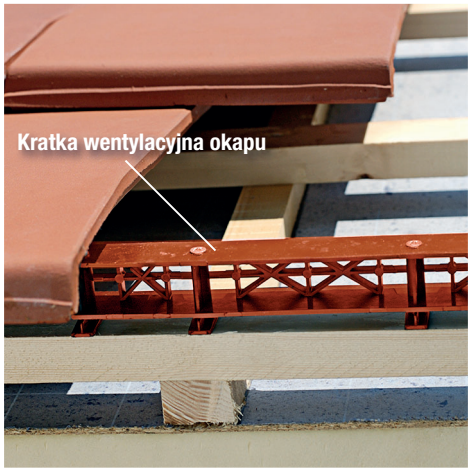

Elementy wentylacyjne okapu

- Produkty umożliwiające właściwą wentylację okapu.
- Stanowią skuteczne zabezpieczenie szczeliny wentylacyjnej.

Wienerberger jest wiodącym producentem ceramicznych materiałów budowlanych na świecie. Na rynku polskim obecny od ponad 20 lat, jest krajowym liderem wśród producentów materiałów ceramicznych, oferując cegły konstrukcyjne i stropy Porotherm, dachówki ceramiczne i niezbędne akcesoria Koramic oraz cegły klinkierowe Terca. Firma dostarcza kompleksowe rozwiązania do budowy domu, łącząc innowacyjną technologię produkcji z tradycyjnym, docenianym przez klientów materiałem budowlanym – ceramiką.

Masz pytania, potrzebujesz wsparcia?
Konsultacje techniczne:
T: +48 (22) 514 20 20
konsultacje.techniczne@wienerberger.com

Wienerberger Ceramika Budowlana Sp. z o.o.
Plac Konesera 8
03-736 Warszawa
T: +48 (22) 514 21 00
www.wienerberger.pl